WEIMARER LAND



VERANSTALTUNGEN DEZ/JAN 2026/27

KULTUR.
KUNST.
MUSIK.

Thüringen -entdecken.de

Liebe Gäste, liebe Freundinnen und
Freunde des Weimarer Landes,

wenn unsere Städte und Dörfer im festlichen Glanz erstrahlen und der Duft von Weihnachten in der Luft liegt, beginnt eine ganz besondere Zeit. Eine Zeit voller Vorfreude, schöner Erinnerungen und kleiner Glücksmomente, die wir am liebsten miteinander teilen.

Zum Jahresausklang möchten wir Ihnen von Herzen Danke sagen: für Ihre Besuche, Ihre Begeisterung und Ihre Treue zu unserer Region. Vor allem aber dafür, dass Sie das Weimarer Land immer wieder zu einem Ort lebendiger Begegnungen machen.

Auch 2027 laden wir Sie herzlich ein, unsere Heimat mit all ihren Facetten zu entdecken. Freuen Sie sich auf unvergessliche Kulturerlebnisse, stimmungsvolle Feste und viele neue Entdeckungen in unserer wunderschönen Region.

Wir wünschen Ihnen ein frohes Weihnachtsfest, besinnliche Stunden im Kreise Ihrer Lieben und ein neues Jahr voller Gesundheit, Glück und wunderbarer Erlebnisse!

Ihr Weimarer Land Tourismus e. V.

Inhalt

Grußwort Weimarer Land Tourismus e.V. 2
Ausstellungen 4–6
25 Jahre Kurz&Kleinkunstbühne in Kapellendorf 7
20 Jahre Weihnachtstal im Mühltal 8
Avenida Therme Hohenfelden – Wohlfühlmomente verschenken 9
Weihnachtsmärkte im Weimarer Land 10
Veranstaltungen im Weimarer Land 11
Freizeitkarte Weimarer Land ..... 14 – 15
Impressum 25
Service im Weimarer Land 26
AVENIDA-THERME – Gutscheine 28



Ausstellungen

Apolda
Kunsthaus Apolda Avantgarde
Bahnhofstraße 41
Di – So 10 – 17 Uhr
(auch an Feiertagen)
Tel. 03644 515364
Deutsche Künstler im Exil
Die Ausstellung beleuchtet das Schicksal einer weitgehend vergessenen Künstlergeneration, die während der NS-Diktatur ins Exil gezwungen wurde. Anhand ausgewählter Werke aus der Sammlung MEMORIA von Thomas B. Schumann werden ihre Lebensgeschichten, ihre künstlerische Vielfalt und die Folgen der Vertreibung sichtbar.
ab 17.01.2027

Apolda
Museum Auf Zeit
im Eiermannbau
Auenstraße 11
Di – So 11 – 17 Uhr
(Feiertage evtl. abweichend),
Montag nach Vereinbarung
Telefon: 03644 5152570
Rose, Ulrich, Schilling – Drei Glockengießer-Familien aus Apolda
Die Ausstellung bietet spannende Einblicke in die Apoldaer Glockengießertradition und präsentiert die Kulturgeschichte der Glocke von ihren Anfängen bis heute.
Von der Socke bis zur Obertrikotage – über 400 Jahre Textilgewerbe
Die Geschichte der Apoldaer Textilindustrie zeigt eindrucksvoll den wirtschaftlichen Aufschwung sowie die Entwicklung der Stadt über mehr als 400 Jahre.
Dauerausstellung

C'est la guerre!
Die Sonderausstellung beleuchtet die Folgen der Schlacht bei Jena und Auerstedt 1806 und verbindet europäische Geschichte mit den persönlichen Schicksalen der Menschen in Apolda.
bis 17.01.2027
Weihnachten und die Mode
Die Ausstellung zeigt, wie Weihnachten und Mode miteinander verbunden sind. Von festlicher Kleidung aus dem 19. Jh. bis zum „Ugly Christmas Sweater" erzählt sie von Traditionen, gesellschaftlichen Veränderungen und der wachsenden Bedeutung von Mode rund um das Weihnachtsfest.
bis 10.01.2027

Bad Berka
Tourist-Information
Goetheallee 3
Mo & Mi 13 – 17 Uhr
Di, Do & Fr 9 – 12 & 13 – 17 Uhr
Träume über Frieden – Teil 2
Acrylgemälde von Nadiia Markova
bis 26.02.2027

Bad Berka
Rathaus
Am Markt 10
Mo, Do 9 – 12 & 13:30 – 15 Uhr
Di 9 – 12 & 13:30 – 18 Uhr,
Fr 9 – 12 Uhr
Träume über Frieden – Teil 1
Acrylgemälde von Nadiia Markova
bis 26.02.2027

Blankenhain
Apothekenmuseum
Rudolf-Breitscheid-Straße 3
Termine nach Vereinbarung unter Telefon: 036459 41260
Apothekenmuseum
Ausstellung über alte Apothekeneinrichtungen
Dauerausstellung

Bad Sulza
Saline- und Heimatmuseum
Naumburger Straße 2
Mi und Sa 10–15 Uhr
Telefon: 036461 82110
Geschichte der Sole
Entwicklungsgeschichte der Saline und der Salzgewinnung
Dauerausstellung

Bad Sulza
Kunstgalerie Villa Sonneck
Wunderwaldstraße 7
So 10–17 Uhr
Vom Impressionismus zum Expressionismus
Gemälde, Aquarelle, Grafiken und Zeichnungen aus acht Jahrzehnten von den beiden Bad Sulzaer Malern Georg Judersleben und Karl Holfeld
bis 20.12.2026
Kunstsalon Philine Görnandt
Bewundern und erleben Sie Kunst aus Papier, bei der Material, Licht und die Aura des Ortes zu einer Komposition in ständig wechselnden Schattierungen verschmelzen.
bis 20.12.2026

Heichelheim
Thüringer Kloß-Welt
Hauptstraße 3
Mo–So 10–17 Uhr
Thüringer Kloßmuseum
Kurioses und Wissenswertes rund um den Kloß
Speiseeismuseum
Historisches, Spannendes und Kurioses rund um die kalte Köstlichkeit
Dauerausstellung

Pfarrhof, (C) Thüringer Freilichtmuseum Hohenfelden | Franziska Zschäck



Hohenfelden
Thüringer Freilichtmuseum Altes Pfarrhaus
Im Dorfe 16
jeweils Sa – So 11 – 17 Uhr
Kleine Hände, große Träume
Spielzeug begleitet Menschen seit Jahrtausenden. Die Ausstellung zeigt Thüringen als Land des Spielzeugs – von traditioneller Handarbeit bis zur modernen Spielzeugindustrie.
bis 03.01.2027

Kapellendorf
Wasserburg
Am Burgplatz 1
Mo – Fr 8 – 15 Uhr
Geschichte im Wandel
Die Wasserburg vermittelt mit ihren historischen Gebäuden und spannenden Einblicken in ihre wechselvolle Nutzung ein lebendiges Bild mittelalterlicher Geschichte.
Dauerausstellung

Kranichfeld
Baumbachhaus
Rudolf-Baumbach-Platz 1
Sa – So 14 – 17 Uhr
Telefon: 03 64 50 3 96 69
sowie nach Vereinbarung
Geschichte des Baumbachhauses
Biografie von Rudolf Baumbach
Dauerausstellung
Die Sehnsucht nach dem Licht – weihnachtlicher Zauber aus dem Erzgebirge
Beleuchtung und Präsentation unterschiedlicher Volkskunst mit Pyramiden, Nussknackern, Räuchermännchen u. v. m.
bis 21.02.2027

Leutenthal
Scheunenmuseum
Im Dorfe 53
Besichtigung nur nach vorheriger Anmeldung, Telefon: 036451 6 11 61
Scheunenmuseum
Liebevolle Sammlung von Fossilien, Insekten und nostalgischen DDR-Produkten
Dauerausstellung

Neckeroda
Haus der Farben
Ortsstraße 25
Besichtigung nur mit vorheriger Anmeldung
info@faerbedorf-neckeroda.de oder Telefon: 036743 20317
Fäden, Späne, Farben im Dialog
Handgewebte Arbeiten aus unterschiedlichen Materialien treten mit verschiedenfarbiger Wolle in einen gestalterischen Dialog.
bis 05.12.2026

Tiefengruben
Kirche St. Nikolaus
Dorfstraße 54
täglich 8 – 18 Uhr
Tiefengruben im Spiegel der Presse
von Barbara Stollberg
bis 28.02.2027

- Anzeige -

25 JAHRE Kurz & Klein KUNSTBÜHNE



Die Jubiläumsshow

mit Gabriele Reinecker, Arnd Vogel und Stefan Töpelmann

25 Jahre sind schon ein richtiger Grund zum Feiern.
Deshalb präsentiert die Kurz&Kleinkunstbühne seit **16. Oktober 2026** in der Villa K in Kapellendorf ihre Jubiläumsshow. Nein, sie spielen keinen alten Kram von früher. Nur das, was so wirkt, als wäre es ganz neu.
Also, gleich mal Tickets bestellen, denn das dürft Ihr auf keinen Fall verpassen!

Weitere Infos unter: **www.kurz-und-kleinkunst.de**
Tickets: info@kurz-und-kleinkunst.de
oder Tel. 0171 52 94 908

- Anzeige -



Das Weihnachtstal im Mühltal feiert in diesem Jahr am dritten Adventswochenende sein 20-jähriges Jubiläum.

Seit zwei Jahrzehnten ist die Veranstaltung ein fester Bestandteil der Weihnachtszeit und hat sich über die Region hinaus zu einem beliebten und bekannten Besucher-magneten entwickelt. Was vor zwei Jahrzehnten als leise, liebevolle Idee begann, hat sich längst zum wohl längsten und einem der romantischsten Weihnachtsmärkte Deutschlands entwickelt.

Was ist eigentlich das Besondere im Weihnachtstal?

Der Fokus liegt u.a. auch auf dem Kontrast zu den herkömmlichen Weihnachtsmärkten. Jede der neun historischen Mühlen putzt sich feierlich heraus und bespielt ein eigenes liebevolles Motto. Das gesamte Tal wird zu einer lebendigen Theaterbühne und an jeder Ecke des Waldweges gibt es Neues zu entdecken.



Bildautor: GüntherEvent

Ob Waldkonzerte, Fabelwesen, Märchenfiguren, Hexen, Kobolde, Weihnachtsmänner mit oder ohne Gefährt, es herrscht einfach eine magische Atmosphäre. Man wandert von Mühle zu Mühle durch das Tal und erlebt dort Tierisches, Märchenhaftes, Lustiges, Musikalisches, Internationales, Originelles und Klitzekleines in einem zauberhaft romantischen Ambiente.

Öffnungszeiten
Samstag, 12.12.2026 von 10 bis 19 Uhr (einige Mühlen haben abends länger geöffnet)
Sonntag, 13.12.2026 von 10:00 bis 18:00 Uhr.

Anreise & Parken Das Mühltal ist an beiden Tagen komplett für den Autoverkehr gesperrt. Besucher werden gebeten, die offiziellen Parkplätze zu nutzen (siehe auch www.weihnachtstal.de). Von dort bringt ein kostenloser Bus-Shuttle die Gäste direkt an die Taleingänge und holt sie wieder ab.

Tickets an den bekannten VVK-Stellen erhältlich – Kinder bis 1,20 m kostenfrei.

Informationen auf **www.weihnachtstal.de**

Gutschein-Aktion der Avenida-Therme in Hohenfelden



Winterliche Auszeit in der Saunenwelt

Wenn draußen die Tage kürzer und die Temperaturen kälter werden, wächst die Sehnsucht nach wohltuender Wärme und Entspannung. Die Saunenwelt der Avenida-Therme am Stausee Hohenfelden bietet dafür den perfekten Rückzugsort.

Entdecken Sie die vielfältige Saunalandschaft mit sieben unterschiedlichen Themensaunen, abwechslungsreichen Aufgussszeremonien und gemütlichen Ruhebereichen – ein Ort zum Durchatmen, Abschalten und Wohlfühlen.







Fotos: AVENIDA-THERME

Verschenken Sie zu Weihnachten eine besondere Auszeit!

Mit einem Wert- und Wellnessgutscheinen schenken Sie Ihren Liebsten wertvolle Momente der Entspannung. Die Gutscheine sind direkt vor Ort oder bequem online erhältlich, können individuell gestaltet und zu Hause ausgedruckt werden.

AVENIDA-THERME
HOHENFELDEN

Avenida-Therme Hohenfelden
Am Stausee 1 · Hohenfelden
www.avenida-therme.de



Weihnachtsmärkte im Weimarer Land

an jedem Advents-wochenende | 12-18 Uhr
Sophienhof, München

05.12. | 11-19 Uhr
Alte Glockengießerei, Apolda

05. / 06.12. | 13 / 11 Uhr
Sophienheilstätte, München

05.12. | 13-18 Uhr
Kirmesplan, Kleinschwabhausen

05.12. | 14 Uhr
Tanzplan, Hopfgarten

05.12. | 14 Uhr
Burg, Tannroda

05. / 06.12. | 14-20 Uhr
12. / 13.12. | 14-20 Uhr
Spa & GolfResort Weimarer Land, Blankenhain

05.12. | 14 Uhr
Dorfplatz, Oberndorf

05.12. | 14 Uhr
Auf dem Dorfplatz, Etterburg

05.12. | 15 Uhr
Festplatz-Torbogen, Wormstedt

05.12. | 15 Uhr
Festplatz, Schöten

05.12. | 17 Uhr
Festhalle, Utenbach

06.12. | 12-19 Uhr
Hofcafé, Umpferstedt

06.12. | 14-22 Uhr
Niederburg, Kranichfeld

06.12. | 14 Uhr
Dorfplatz, Zottelstedt

12. / 13.12. | 9-16 Uhr
19. / 20.12. | 9-16 Uhr
Agrargenossenschaft, Mellingen

12. / 13.12. | 13-18 Uhr
Oberschloss, Kranichfeld

12.12. | 14 Uhr
Wigberti-Kirche, Niederzimmern

12.12. | 14-19 Uhr
13.12. | 14-18 Uhr
Sonnenhof, Hohenfelden

12.12. | 14-20 Uhr
Marktplatz, Bad Sulza

12.12. | 15 Uhr
Wasserburg, Niederroßla

12.12. | 15:30 Uhr
Dorfplatz, Kleinromstedt

19. / 20.12. | 14-20 Uhr
Schlossplatz, Blankenhain

19.12. | 15-19 Uhr
Ölmühle, Eberstedt

Veranstaltungen

Die Veröffentlichung von Veranstaltungen erfolgt kostenfrei und ohne Gewähr. Änderungen vorbehalten.

DI 1. DEZ. – SO 28. FEB.

Apolda, Hotel am Schloss
täglich 10 – 22 Uhr
Eisstockschießen
Bringt die Eisstöcke ins Ziel und zeigt, wer den Dreh raus hat.

DI 1. – SA 26. DEZEMBER

Ottmannshausen, Weihnachtshaus
täglich 16:30 – 22 Uhr
Weihnachtshaus
Mit Lichterglanz im Vorgarten und an der Fassade. Am Wochenende gibt es Glühwein und Punsch.

DI 1. DEZEMBER

Bad Berka, Goethebrunnen
16 Uhr Stadtgeschichte(n) – Von Herzögen, Goethe und dem Kuren
Mit Judith Gloria Pörschke

MI 2. DEZEMBER

Apolda, Stadthalle
14 Uhr Weihnachts-Tanz-Café
Mit dem Orchester Franz L.

Bad Berka, Goethebrunnen
16 Uhr Wanderung im mittleren Ilmtal
Mit Helga Klameth, 4 km

DO 3. DEZEMBER

Bad Sulza, Toskana Therme
10 – 22 Uhr Sphärischer Donnerstag
Musik zum Schweben – Klänge unter und über dem Wasser

Tannroda, GastRaum Heinrich
18 – 20 Uhr Spieleabend
Mitbringen – Mitspielen – Mitgewinnen
Anmeldung: 0176 88094994

Kapellendorf, Villa K
20 Uhr Kabarett: War das nicht erst gestern?
25 Jahre Kurz&Kleinkunstbühne - die Jubiläumsshow

FR 4. – SO 20. DEZEMBER

Hohenfelden, Thüringer Glitzerwelt
jeweils Fr-So 16 – 21 Uhr
Reise durch die Galaxie
Eine magische Welt aus Licht, Glanz und Sternenzauber

FR 4. DEZEMBER

Bad Sulza, Gradierwerk Louise
10 – 16 Uhr Winterhütte: Schlemmen wie zu Hause
Mit köstlichen Spezialitäten und Glühwein

Bad Berka, Stadtkirche St. Marien
16 Uhr Kirchenführung
Wissenswertes zur Kirchengeschichte

Nohra, Kräuterhotel zur Klostergrotte
19 – 22 Uhr Frauenkreis – Rotes Zelt
Ein heiliger Raum, um Kräfte zu sammeln, in sich zu lauschen und Visionen zu erhalten

Bad Sulza, Gradierwerk Louise
19 Uhr Project Unplugged
Weihnachtskonzert, umgeben von 500 Kerzen

Apolda, Stadthalle
19:30 Uhr Creedence Clearwater Review Tour 2026
Mit einem einzigartigen Mix aus Roots, Swamp, Blues und Country, gepaart mit Rock'n'Roll.

Kapellendorf, Villa K
20 Uhr Kabarett: War das nicht erst gestern?
25 Jahre Kurz&Kleinkunstbühne - die Jubiläumsshow

Bad Sulza, Toskana Therme
21 Uhr Lyrik unter Wasser
Folge: Erich Kästner, Teil 1

SA 5. DEZEMBER

Hopfgarten, Tanzplan
14 Uhr Hopfgartner Weihnachtsmarkt
Mit kleinem Rahmenprogramm bei gemütlichem Beisammensein

Bad Berka, Goethebrunnen
9 Uhr Wanderung zur Trebe
Mit Joachim Pluntke, 9 km

Bad Sulza, Gradierwerk Louise
10 – 16 Uhr Winterhütte: Schlemmen wie zu Hause
Mit köstlichen Spezialitäten und Glühwein

Blankenhain, Schloss
11 Uhr Puppentheater: Pittiplatsch im Zauberwald
Dieses Mal erlauben sich die anderen einen Schabernack mit Pittiplatsch.

Apolda, Alte Glockengießerei
11 – 19 Uhr Adventsmarkt der anderen Art
Stände mit besonderen Geschenkideen, regionalen Angeboten und spannenden Themenführungen

München, Sophienhof
12 – 18 Uhr Weihnachtsmarkt
Mit weihnachtlichen Ausstellern, Musik, Feuerschalen und Plätzchenbacken

Neckeroda, Haus der Farben
13 – 17 Uhr Finissage: Fäden, Späne, Farben im Dialog
Handgewebte Arbeiten von Heike Reuther

München, Sophienheilstätte
13 – 15 Uhr Geführte Tour
Mit Zeitzeugin

München, Sophienheilstätte
13 – 17 Uhr Weihnachtszauber
Mit weihnachtlicher Musik, knisternden Feuerschalen und einem Gospelchorkonzert um 15 Uhr

Kleinschwabhausen, Kirmesplan
13 – 18 Uhr Großschwabhäuser Weihnachtsmarkt
Mit unterschiedlichen kleinen Marktständen

Ettersburg, Auf dem Dorfplatz
14 Uhr Weihnachtsmarkt
Gemütliches Beisammensein mit warmen Getränken

Oberndorf, Im Dorf
14 Uhr Oberndorfer Advents-nachmittag mit Backfest
Verkauf von frischen Backwaren, Basteln, Kinderschminken, Märchenstunde und Fackelumzug

Blankenhain, Spa & GolfResort Weimarer Land
14 – 20 Uhr Weihnachtsmarkt
Mit ausgewählten Genuss-momenten, liebevoll gestalteten Ständen und kleinen winterlichen Erlebnissen

Tannroda, Burg
14 Uhr Weihnachtsmarkt
Mit Live-Musik, Kinderprogramm, Speisen und Getränken

Schöten, Festplatz
15 Uhr Schötener Dorfweihnacht
Mit Glühwein, Braten vom Drehspieß, Strick- und Häkelsachen u. v. m.

Tonndorf, Schlosscafé
15:30 Uhr Dorfkino
Filme: Mission Mäusejagd – Chaos unterm Weihnachtsbaum

München, Sophienheilstätte
15 – 17 Uhr Geführte Tour
Mit Zeitzeugin

Tiefengruben, Mosterei Bad Berka
17 Uhr Abendbrot auf dem Bauernhof
Thema: Walnuss und Wurstspezialitäten

Utenbach, Festhalle
17 Uhr Weihnachtsmarkt
Mit Kaffee, Kuchen und großer Tombola

Kaatschen-Weichau, Thüringer Weinstube
18:30 – 21:30 Uhr Wein trifft Käse
Moderierte Verkostung mit fünf ausgewählten Zahn-Weinen und Käsespezialitäten der Gönnataler Mühle

Tonndorf, Schlosscafé
19 Uhr Dorfkino
Filme: Zweigstelle

Bad Sulza, Toskana Therme
19 Uhr Liquid Sound Club
Ein live gemixtes Musikprogramm für Freunde elektronisch-aquatischer Traumklänge

Apolda, Lutherkirche
20 Uhr Musical: Bethlehem
Das Stück von Michael Kunze und Dieter Falk vereint Gospelmusik mit altbekannten Weihnachtsmelodien.

Kranichfeld, Niederburg
20 Uhr Adventsdisko
Mit DJ Farmer on Decks plus Special Guest

Kapellendorf, Villa K
20 Uhr Kabarett: War das nicht erst gestern?
25 Jahre Kurz&Kleinkunstbühne - die Jubiläumsshow

SO 6. DEZEMBER

Bad Sulza, Tourist-Information
9:30 Uhr Spaziergang: August-Leberecht Wunderwald – Die Sole und die Kur in Bad Sulza
Mit Norbert Becker

Auerstedt, Schlossgasthof
10 Uhr Nikolausbrunch
Mit festlichen Köstlichkeiten, von herzhaften Speisen bis zu süßen Spezialitäten

Tiefengruben, Mosterei Bad Berka
10 Uhr Frühstück auf dem Bauernhof
Thema: Walnuss und Wurstspezialitäten

Bad Sulza, Gradierwerk Louise
10 – 16 Uhr Winterhütte: Schlemmen wie zu Hause
Mit köstlichen Spezialitäten und Glühwein

München, Sophienheilstätte
11 – 16 Uhr Weihnachtszauber
Mit Weihnachtsklängen, glühenden Feuerschalen und dem Nikolaus

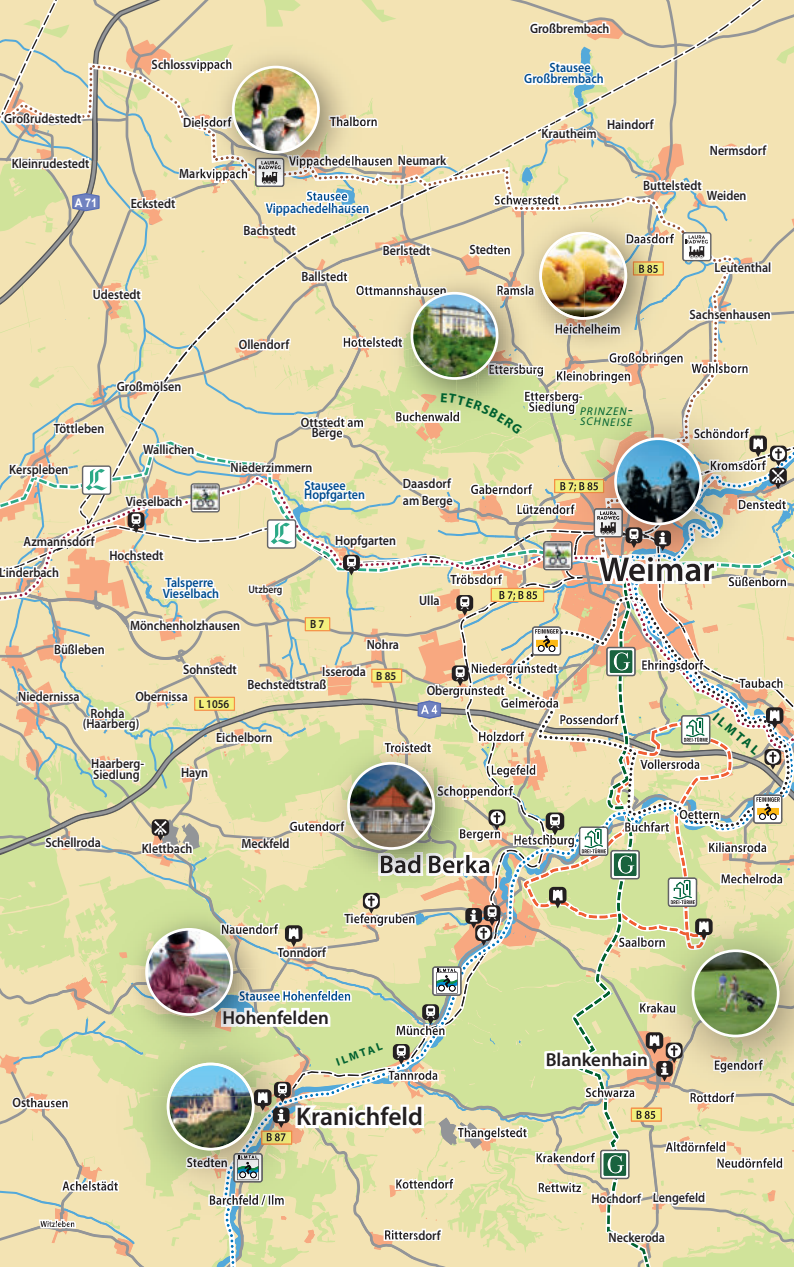

Freizeitkarte

Mehr Freizeitideen unter
www.weimarer-land.travel

Werden Sie Teil unserer WIR-Community:
#meinweimarerland

LEGENDE

- Aussichtsturm/Schloss/Burg
- Historische Mühle
- Kirche
- Bahnhof
- Tourist-Information



RADWEGE

- Feininger-Radweg
- Ilmtal-Radweg
- Laura-Radweg
- Thüringer Städtekette
- Saaleradweg
- Ilmtal-Raddreieck
- Napoleon-Radweg

WANDERWEGE

- Goethe-Erlebnisweg
- Lutherweg
- Thüringer Drei-Türme-Weg

Apolda, Hotel am Schloss
11:30 – 14 Uhr Adventsbrunch
Mit einer vielfältigen Auswahl an herzhaften und süßen Spezialitäten

München, Sophienhof
12 – 18 Uhr Weihnachtsmarkt
Mit weihnachtlichen Ausstellern, Musik, Feuerschalen und Plätzchenbacken

Kaatschen-Weichau, Thüringer Weinstube
12 – 16 Uhr Kreativ Lunch
Mit einem Buffet aus der Winzerküche und einem kreativen Weihnachtskarten-Set zum Selbstgestalten

Umpferstedt, Hofcafé
12 – 19 Uhr Hofweihnacht
Mit handgemachten Produkten und regionalen Ständen

Blankenhain, Spa & GolfResort Weimarer Land
14 – 20 Uhr Weihnachtsmarkt
Mit ausgewählten Genussmomenten, liebevoll gestalteten Ständen und kleinen winterlichen Erlebnissen

Kranichfeld, Niederburg
14 – 22 Uhr Weihnachtsmarkt der Vereine
Mit kulinarischen Genüssen und unterhaltsamen Programmpunkten

Zottelstedt, Dorfplatz
14 Uhr Zottelstedter Weihnachtsmarkt
Gemütliches Beisammensein mit dem Weihnachtsmann, kulinarischen Köstlichkeiten, Handgemachtem und einer kleinen Tombola

München, Sophienheilstätte
15 – 17 Uhr Geführte Tour
Mit Zeitzeugin

Bechstedtstraß, Gemeindeschänke
15 Uhr Märchentheater: Rotkäppchen
Gespielt vom Hoftheater Niederzimmern

Tiefengruben, Kirche St. Nikolaus
16 Uhr Adventskonzert
Tiefengrubener musizieren für Tiefengrubener und ihre Gäste mit anschließender Ausstellungseröffnung

Apolda, Lutherkirche
17 Uhr Musical: Bethlehem
Das Stück von Michael Kunze und Dieter Falk vereint Gospelmusik mit altbekannten Weihnachtsmelodien.

Ulrichshalben, KulturGut
17 Uhr Winter-Weihnachts-Wiegenlieder
Mit Claudia Wandt – Gesang, Frank Kaiser – Gitarre und Christian Sievert – Kontrabass

MO 7. – FR 11. DEZEMBER

Apolda, Prager Haus
täglich 10 – 18 Uhr
Wanderausstellung: Tanya Preminger
Die Fotografien zeigen die Vergegenwärtigung lebendiger jüdischer Kultur.

DI 8. DEZEMBER

Tannroda, Kirche St. Michael
18 Uhr Weihnachtslieder singen
Mit Christina Rommel

Bad Berka, Rathaus
20 Uhr Stadtführung: Liebe Leute, gebt fein acht...
Mit dem Nachtwächter unterwegs

MI 9. DEZEMBER

Bad Berka, Zeughaus
19 Uhr Adventskonzert
Mit den Schülern des Musikgymnasiums Schloss Belvedere Weimar

DO 10. DEZEMBER

Bad Sulza, Toskana Therme
10 – 22 Uhr Sphärischer Donnerstag
Musik zum Schweben – Klänge unter und über dem Wasser

Apolda, Hotel am Schloss
19 – 23 Uhr ABBA-Dinner-Show
Ein Abend voller Glanz, Musik und Genuss

Kapellendorf, Villa K
20 Uhr Kabarett: War das nicht erst gestern? 25 Jahre Kurz&Kleinkunstbühne - die Jubiläumsshow

FR 11. DEZEMBER

Anzeige



Apolda, Stadthalle
15 Uhr Weihnachtsshow
Mit Michael Hirte und Gästen

Bad Berka, Begegnungszentrum St. Marien
16 Uhr Bleib fit mit Gott
Leichtes Yoga mit einem geistlichen Impuls

Kaatschen-Weichau, Thüringer Weinstube
18 – 22 Uhr Akustisch Gut
Mit dem Carma Live Duo und inkl. eines Zwei-Gänge-Menü

Bad Berka, Schützenhaus
19 Uhr Vortrag: Seltene Erde – Auch für die Medizin relevant!
Mit Prof. Dr. Liebetrau

Kapellendorf, Villa K
20 Uhr Kabarett: War das nicht erst gestern?
25 Jahre Kurz&Kleinkunstbühne - die Jubiläumsshow

Bad Sulza, Toskana Therme
21 Uhr Lyrik unter Wasser
Folge: Erich Kästner, Teil 2

SA 12. DEZEMBER

Bad Berka, Goethebrunnen
9 Uhr Wanderung zum Erfurter Tal
Mit Angela Haferburg, 9 km

Mellingen, Agrargenossenschaft
9 – 16 Uhr Mellinger Bauernmarkt
Mit Produkten und Erzeugnissen von bis zu 50 Thüringer Direktvermarktern

Hopfgarten, Landpension und Reiterhof Fiala
10 – 18 Uhr Weihnachtsfest auf dem Reiterhof
Mit Hofturnier, Weihnachtsmärchen, Ponyreiten sowie Weihnachtspferd, Spring- und Lichterquadrille

Bad Berka, Ilmtal-Stadion
10 Uhr Jahresendlauf
Strecken über 0,4 km, 2 km, 6 km, 10 km und 20 km, Anmeldung vor Ort

Utenbach, Festhalle
11 Uhr Kindertheater: Die goldene Gans
Gespielt vom Apoldaer Amateurtheater

München, Sophienhof
12 – 18 Uhr Weihnachtsmarkt
Mit weihnachtlichen Ausstellern, Musik, Feuerschalen und Plätzchenbacken

Kranichfeld, Oberschloss
13 – 18 Uhr Schlossweihnacht
Mit Marktständen, einer Tombola und Überraschungen vom Weihnachtsmann

Apolda, Rathaus
13 Uhr Öffentliche Stadtführung
Wissenswertes zur Stadtgeschichte

Blankenhain, Spa & GolfResort Weimarer Land
14 – 20 Uhr Weihnachtsmarkt
Mit ausgewählten Genussmomenten, liebevoll gestalteten Ständen und kleinen winterlichen Erlebnissen

Bad Sulza, Marktplatz
14 – 20 Uhr Bad Sulzaer Weihnachtsmarkt
Mit köstlichem Glühwein, handgemachten Schätzen und herzlichen Begegnungen

Niederzimmern, Wigberti-Kirche
14 Uhr Adventsmarkt
Mit Musik, Begegnungen und kulinarischen Genüssen

Sonnenhof, Hohenfelden
14 – 19 Uhr Kleine Waldweihnacht
Liebevoll beleuchteter Hof mit Bastelständen, Feuerschale, Märchenstunde sowie warmen Getränken und Speisen

Niederroßla, Wasserburg
15 Uhr Burgweihnacht
Mit kleinen regionalen Ständen, warmen Getränken und Speisen

Utenbach, Festhalle
15 Uhr Kindertheater: Die goldene Gans
Gespielt vom Apoldaer Amateurtheater

Kleinromstedt, Dorfplatz
15:30 Uhr Adventsmarkt
Mit dem Märchen-Puppenspieler, dem Weihnachtsmann und weiteren Programmpunkten

Herressen, Dorfkirche
16 Uhr Weihnachtskonzert
Mit Cliff Rössler und Katharina Radig

Oßmannstedt, Peterskirche
17 Uhr Weihnachtskonzert
Mit der Vocalband Juppies aus Weimar

Bad Berka, Zeughaus
20 Uhr Einfach mal wieder das Tanzbein schwingen
Mit der Tanzagentur Taktvoll

Kapellendorf, Villa K
20 Uhr Kabarett: War das nicht erst gestern?
25 Jahre Kurz&Kleinkunstbühne - die Jubiläumsshow

Apolda, Stadthalle
20 Uhr Gina's Christmas Comedy Show
Mit gefühlvollem Live-Gesang, gepaart mit urkomischer Stand-up-Comedy

SO 13. DEZEMBER

Mellingen, Agrargenossenschaft
9 – 16 Uhr Mellinger Bauernmarkt
Mit Produkten und Erzeugnissen von bis zu 50 Thüringer Direktvermarktern

Bad Sulza, Tourist-Information
9 Uhr Geführter Spaziergang: Salinetechnische Anlagen
Mit Detlef Weihmann

Auerstedt, Schlossgasthof
10 Uhr Adventsbrunch
Mit festlichen Köstlichkeiten, von herzhaften Speisen bis zu süßen Spezialitäten

Utenbach
11 Uhr Kindertheater: Die goldene Gans
Gespielt vom Apoldaer Amateurtheater

München, Sophienhof
12 – 18 Uhr Weihnachtsmarkt
Mit weihnachtlichen Ausstellern, Musik, Feuerschalen und Plätzchenbacken

Kranichfeld, Oberschloss
13 – 18 Uhr Schlossweihnacht
Mit Marktständen, einer Tombola und Überraschungen vom Weihnachtsmann

Blankenhain, Spa & GolfResort Weimarer Land
14 – 20 Uhr Weihnachtsmarkt
Mit ausgewählten Genussmomenten, liebevoll gestalteten Ständen und kleinen winterlichen Erlebnissen

Sonnenhof, Hohenfelden
14 – 18 Uhr Kleine Waldweihnacht
Liebevoll beleuchteter Hof mit Bastelständen, Feuerschale, Märchenstunde sowie warmen Getränken und Speisen

Utenbach
15 Uhr Kindertheater: Die goldene Gans
Gespielt vom Apoldaer Amateurtheater

Ottstedt b. Magdala, St. Nikolai Kirche
15 Uhr Weihnachtskonzert
Es spielen Maria Shuliakovskaia und Freunde

Pfiffelbach, Dorfkirche
16 Uhr Gospelkonzert
Mit dem Gospelchor Apolda

Bad Berka, Begegnungszentrum St. Marien
17 Uhr Konzert: Mandoline, Gitarre und Advent
Mit dem Thüringer Komponistenverband

DI 15. DEZEMBER

Bad Berka, Goethebrunnen
16 Uhr Stadtgeschichte(n) – Von Herzögen, Goethe und dem Kuren
Mit Judith Gloria Pörschke

MI 16. DEZEMBER

Bad Berka, Goethebrunnen
16:00 Uhr Wanderung im mittleren Ilmtal
Mit Helga Klameth, 4 km

DO 17. DEZEMBER

Bad Sulza, Toskana Therme
10 – 22 Uhr Sphärischer Donnerstag
Musik zum Schweben – Klänge unter und über dem Wasser

FR 18. DEZEMBER

Bad Sulza, Toskana Therme
17 – 21:30 Uhr Liquid Bodywork
Sanft geführte Körperarbeit im warmen Wasser

Kapellendorf, Villa K
20 Uhr Kabarett: War das nicht erst gestern?
25 Jahre Kurz&Kleinkunstbühne - die Jubiläumsshow

Bad Sulza, Toskana Therme
21 Uhr Lyrik unter Wasser
Folge: Erich Kästner, Teil 3

SA 19. DEZEMBER

Bad Berka, Goethebrunnen
9 Uhr Wanderung zur Sophienheilstätte
Mit Helmut Zenker, 9 km

Mellingen, Agrargenossenschaft
9 – 16 Uhr Mellinger Bauernmarkt
Mit Produkten und Erzeugnissen von bis zu 50 Thüringer Direktvermarktern

Bad Sulza, Toskana Therme
11 – 22 Uhr Liquid Sweat Club
Aufguss- und Wedeltechniken verschmelzen mit Licht, Musik und Duft

München, Sophienhof
12 – 18 Uhr Weihnachtsmarkt
Mit weihnachtlichen Ausstellern, Musik, Feuerschalen und Plätzchenbacken

Blankenhain, Spa & GolfResort Weimarer Land
14 – 20 Uhr Weihnachtsmarkt
Mit ausgewählten Genussmomenten, liebevoll gestalteten Ständen und kleinen winterlichen Erlebnissen

Bergsulza, Dorf- und Heimatvereinshaus
15 – 22 Uhr Glühweinfest
Mit heißem Glühwein, leckeren Köstlichkeiten und festlicher Stimmung

Eberstedt, Ölmühle
15 – 19 Uhr Mühlenweihnacht
Mit regionalen Geschenkideen, Glühwein, verschiedenen Spezialitäten und einem festlichen Weihnachtskonzert

Bad Berka, Stadtkirche St. Marien
16 Uhr Weihnachtsoratorium
Mit Kantaten 1 & 4-6 von J. S. Bach

Kapellendorf, Villa K
20 Uhr Kabarett: War das nicht erst gestern?
25 Jahre Kurz&Kleinkunstbühne - die Jubiläumsshow

SO 20. DEZEMBER

Mellingen, Agrargenossenschaft
9 – 16 Uhr Mellinger Bauernmarkt
Mit Produkten und Erzeugnissen von bis zu 50 Thüringer Direktvermarktern

Bad Sulza, Thüringer Weintor
10 Uhr Wanderung: Bad Sulza aus einem anderen Blickwinkel
Mit Wegewart Christian Schmidtke

München, Sophienhof
12 – 18 Uhr Weihnachtsmarkt
Mit weihnachtl. Ausstellern, Musik, Feuerschalen und Plätzchenbacken

Blankenhain, Spa & GolfResort Weimarer Land
14 – 20 Uhr Weihnachtsmarkt
Mit ausgewählten Genussmomenten, liebevoll gestalteten Ständen und kleinen winterlichen Erlebnissen

Niederzimmern, Saal des Heimatvereins
15 Uhr Märchentheater: Hans im Glück
Gespielt vom Hoftheater Niederzimmern

Niederroßla, Heilig-Kreuz-Kirche
16 Uhr Weihnachtskonzert
Mit der Johanniskantorei Niederroßla

Ulrichshalben, KulturGut
17 Uhr Julig Vinterlandskap: einzigartige Interpretation skandinavischer Weihnachtslieder
Mit Heike Matzer, Wolfgang Musick und Holly Schlott

DI 22. DEZEMBER

Bad Berka, Rathaus
20 Uhr Stadtführung: Liebe Leute, gebt fein acht...
Mit dem Nachtwächter unterwegs

MI 23. & FR 25. – MI 30. DEZ

Hohenfelden, Thüringer Glitzerwelt
16 – 21 Uhr Reise durch die Galaxie
Eine magische Welt aus Licht, Glanz und Sternenzauber

FR 25. DEZEMBER

Denstedt, Dorfkirche
17 Uhr Weihnachtliche Orgelmusik
Mit Michael von Hintzenstern

Saalborn, Gasthof Saalborn
18 Uhr Leichte Kost bei Kerzenschein
Mit Musik, Kerzenschein und leichten Gerichten

SA 26. DEZEMBER

Apolda, Rathaus
13 Uhr Öffentliche Stadtführung
Wissenswertes zur Stadtgeschichte

Niederzimmern, Hoftheater
15 Uhr Hoftheater: Clown Heini, Clown Fritzi und der Weihnachtsstern
Gespielt vom Hoftheater Niederzimmern

Saalborn, Gasthof Saalborn
18 Uhr Leichte Kost bei Kerzenschein
Mit Musik, Kerzenschein und leichten Gerichten

Kapellendorf, Villa K
20 Uhr Kabarett: War das nicht erst gestern?
25 Jahre Kurz&Kleinkunstbühne - die Jubiläumsshow

SO 27. DEZEMBER

Bad Sulza, Thüringer Weintor
10 Uhr Wanderung: Bad Sulza aus einem anderen Blickwinkel
Mit Wegewart Christian Schmidtke

Kapellendorf, Villa K
20 Uhr Kabarett: War das nicht erst gestern? 25 Jahre Kurz&Kleinkunstbühne - die Jubiläumsshow

MO 28. DEZEMBER

Kranichfeld, Baumbachhaus
18 Uhr Jahresausklang bei Kerzenschein Mit Grit Roos und Eva-Maria Ortmann

Kapellendorf, Villa K
20 Uhr Kabarett: War das nicht erst gestern?
25 Jahre Kurz&Kleinkunstbühne - die Jubiläumsshow

Saalborn, Gasthof Saalborn
20 – 24 Uhr Weihnachtlicher Tanzabend
Mit dem Ensemble Acousticline

DI 29. DEZEMBER

Bad Berka, Goethebrunnen
16 Uhr Stadtgeschichte(n) – Von Herzögen, Goethe und dem Kuren
Mit Judith Gloria Pörschke

Kapellendorf, Villa K
20 Uhr Kabarett: War das nicht erst gestern?
25 Jahre Kurz&Kleinkunstbühne - die Jubiläumsshow

MI 30. DEZEMBER

Bad Berka, Goethebrunnen
16 Uhr Wanderung im mittleren Ilmtal
Mit Helga Klameth, 4 km

Kapellendorf, Villa K
20 Uhr Kabarett: War das nicht erst gestern?
25 Jahre Kurz&Kleinkunstbühne - die Jubiläumsshow

DO 31. DEZEMBER

Denstedt, Dorfkirche
17 Uhr Silvester-Orgelkonzert
Mit Michael von Hintzenstern

Ulrichshalben, KulturGut
17 Uhr Galakonzert zum Jahresausklang
Mit Helene sowie Sebastian Roth und Freunden

Bad Sulza, Toskana Therme
18 – 2 Uhr Silvester in der Toskana Therme
Mit Bodypainting-Kunst, musikalischer Unterhaltung, Liveauftritten, Akrobatik und einem Silvesterbuffet

Kapellendorf, Villa K
18 Uhr Kabarett: War das nicht erst gestern?
25 Jahre Kurz&Kleinkunstbühne - die Jubiläumsshow

München, Sophienhof
18 Uhr Silvesterveranstaltung
Mit Abendmenü und tierfreundlichem Verzicht auf Feuerwerk

Auerstedt, Maloca
18:30 – 2 Uhr Silvestergala
Mit Fünf-Gänge-Silvestermenü, Live-Musik, festlichem Orgelkonzert und Feuerwerk

Bad Berka, Stadtkirche St. Marien
23 Uhr Silvesterkonzert
Mit Orgel und Co. ins neue Jahr

SA 2. – SO 31. JANUAR

Hohenfelden, Thüringer Glitzerwelt
jeweils Fr-So 16 – 21 Uhr
Reise durch die Galaxie
Eine magische Welt aus Licht, Glanz und Sternenzauber

SA 2. JANUAR

Bad Berka, Goethebrunnen
9 Uhr Neujahrsspaziergang
Mit Helga Klameth, 4 km

Bad Sulza, Toskana Therme
19 Uhr Liquid Sound Club
Ein live gemixtes Musikprogramm für Freunde elektronisch-aquatischer Traumklänge

SO 3. JANUAR

Bad Sulza, Tourist-Information
9 Uhr Geführter Spaziergang: Salinetechnische Anlagen
Mit Detlef Weihmann

Hohenfelden, Altes Pfarrhaus
13 – 16 Uhr Schauvorführung: Teddybärenwerkstatt
Andreas Weidhaas zeigt, wie ein Teddybär entsteht.

DI 5. JANUAR

Bad Berka, Rathaus
20 Uhr Stadtführung: Liebe Leute, gebt fein acht...
Mit dem Nachtwächter unterwegs

FR 8. JANUAR

Ulrichshalben, KulturGut
18:30 Uhr Neujahrsgala
Mit Höhepunkten aus dem Silvesterkonzert, serviert mit einem Drei-Gänge-Menü und Weinbegleitung

Kapellendorf, Villa K
20 Uhr Kabarett: War das nicht erst gestern?
25 Jahre Kurz&Kleinkunstbühne - die Jubiläumsshow

SA 9. JANUAR

Bad Berka, Goethebrunnen
9 Uhr Wanderung zur Tafelbuche
Mit Angela Haferburg, 9 km

Ulrichshalben, KulturGut
18:30 Uhr Neujahrsgala
Mit Höhepunkten aus dem Silvesterkonzert, serviert mit einem Drei-Gänge-Menü und Weinbegleitung

Bad Berka, Zeughaus
20 Uhr Einfach mal wieder das Tanzbein schwingen
Mit der Tanzagentur Taktvoll

Kapellendorf, Villa K
20 Uhr Kabarett: War das nicht erst gestern?
25 Jahre Kurz&Kleinkunstbühne - die Jubiläumsshow

SO 10. JANUAR

Bad Sulza, Tourist-Information
13 Uhr Stadtführung: Carl Müllerhartung in Bad Sulza
Mit Norbert Becker

MI 13. JANUAR

Bad Berka, Goethebrunnen
16 Uhr Wanderung im mittleren Ilmtal
Mit Helga Klameth, 4 km

FR 15. JANUAR

Bad Berka, Begegnungszentrum St. Marien
16 Uhr Bleib fit mit Gott
Leichtes Yoga mit einem geistlichen Impuls

Bad Sulza, Toskana Therme
17 – 21:30 Uhr Liquid Bodywork
Sanft geführte Körperarbeit im warmen Wasser

Kapellendorf, Villa K
20 Uhr Kabarett: War das nicht erst gestern? 25 Jahre Kurz&Kleinkunstbühne - die Jubiläumsshow

SA 16. JANUAR

Bad Berka, Goethebrunnen
9 Uhr Wanderung nach Buchfart
Mit Helmut Zenker

Bad Sulza, Toskana Therme
11 – 22 Uhr Liquid Sweat Club
Aufguss- und Wedeltechniken verschmelzen mit Licht, Musik und Duft

Ettersburg, Schloss Ettersburg
18 Uhr Ettersburger Gespräch: Der letzte Notruf – Ausgebrannt. Angegriffen. Alleine gelassen
Manuel Ostermann im Gespräch mit Peter Krause

Kapellendorf, Villa K
20 Uhr Kabarett: War das nicht erst gestern?
25 Jahre Kurz&Kleinkunstbühne - die Jubiläumsshow

SO 17. JANUAR

Bad Sulza, Eingang zur Toskana Therme
9 Uhr Geführte Wanderung: Durch den Herlitzberg nach Bergsulza
Mit Eva Maria Jung

Apolda, Stadthalle
17 Uhr Neujahrskonzert
Mit der Vogtland Philharmonie

DI 19. JANUAR

Bad Berka, Goethebrunnen
16 Uhr Stadtgeschichte(n) – Von Herzögen, Goethe und dem Kuren
Mit Judith Gloria Pörschke

FR 22. JANUAR

Apolda, Stadthalle
19:30 Uhr Das ganze Leben ist Nu.
Mit Uwe Steimle

Blankenhain, Schloss
19:30 Uhr Vortrag: Weltsichten – in 5 Jahren mit dem Fahrrad um die Welt
Mit Axel Brümmer und Peter Glöckner

Kapellendorf, Villa K
20 Uhr Kabarett: War das nicht erst gestern?
25 Jahre Kurz&Kleinkunstbühne - die Jubiläumsshow

SA 23. JANUAR

Bad Berka, Goethebrunnen
9 Uhr Wanderung zur Sophienheilstätte
Mit Helmut Zenker, 9 km

Kapellendorf, Villa K
20 Uhr Kabarett: War das nicht erst gestern?
25 Jahre Kurz&Kleinkunstbühne - die Jubiläumsshow

SO 24. JANUAR

Ettersburg, Gewehrsaal im Schloss Ettersburg
11 Uhr Lesung: FAUST oder Das Ewig-Weibliche
Mit Masha Tokareva und Thomas Thieme

Bad Sulza, Tourist-Information
13 Uhr August-Leberecht Wunderwald – Die Sole und die Kur in Bad Sulza
Mit Norbert Becker

Kranichfeld, Baumbachhaus
17 Uhr Klassik im Baumbachhaus
Mit dem Ensemble TaSte Re

Apolda, Lutherkirche
17 Uhr Winterkonzert
Mit dem Förderverein Lutherkirche Apolda und AOV Jena

MI 27. JANUAR

Bad Berka, Goethebrunnen
16 Uhr Wanderung im mittleren Ilmtal
Mit Helga Klameth, 4 km

FR 29. JANUAR

Kapellendorf, Villa K
20 Uhr Kabarett: War das nicht erst gestern?
25 Jahre Kurz&Kleinkunstbühne - die Jubiläumsshow

SA 30. JANUAR

Kapellendorf, Villa K
20 Uhr Kabarett: War das nicht erst gestern?
25 Jahre Kurz&Kleinkunstbühne - die Jubiläumsshow

SO 31. JANUAR

Bad Sulza, Thüringer Weintor
10 Uhr Wanderung: Bad Sulza aus einem anderen Blickwinkel
Mit Wegewart Christian Schmidtke

Kranichfeld, Baumbachhaus
17 Uhr Bildervortrag: Pilgern auf dem Camino Inglés und weiter bis ans Ende der Welt
Mit Holger Schmidt

Apolda, Stadthalle
19:30 Uhr Reisevortrag: Irland – Wild Atlantic Ride
Mit Robert Neu

Impressum

Herausgeber
Weimarer Land Tourismus e.V.
Bahnhofstraße 28
99510 Apolda
www.weimarer-land.travel

Redaktion
Landratsamt Weimarer Land
Amt für Wirtschaft, Kultur und Tourismus | Frau Skortz
Telefon: 03644 540686
Fax: 03644 540684
post.wiku@weimarerland.de

Für unverlangt eingesandte Manuskripte wird keine Haftung übernommen. Nachdruck oder Vervielfältigung in Medien aller Art – auch auszugsweise, nur mit Genehmigung der Herausgeber und mit Quellenangabe.
Redaktionsschluss: 02.11.2026
Auflage: 5000 Stück

Fotonachweis
winterlicher Paulinenturm, K. Geist (Titel)

Gestaltung und Anzeigen
Agentur & Verlag
Satzstudio Sommer GmbH
Am Storchsacker 11 | Jena
Telefon: 03641 422111
redaktion@TiPs-MAGAZIN.de

Druck
printworld

Service

Apolda
Tourist-Information Apolda
Markt 1 | 99510 Apolda
Tel. 03644 650 100
Fax 03644 650 101
www.apolda.de
tourismus@apolda.de
www.apolda.de

Öffnungszeiten
Mo – Do 9 – 17 Uhr
Fr 9 – 14 Uhr

Apolda
Weimarer Land Tourismus e. V.
Bahnhofstraße 28 | 99510 Apolda
Tel. 03644 519 975
Fax 03644 517 909
info@weimarer-land.de
www.weimarer-land.travel

Bad Berka
Tourist-Information Bad Berka
Goetheallee 3 | 99438 Bad Berka
Tel. 036458 57 90
Fax 036458 579-155
info@bad-berka.de
www.bad-berka.de

Öffnungszeiten
Mo & Mi 13 – 17 Uhr
Di, Do & Fr 9 – 12 & 13 – 17 Uhr

Bad Sulza
Kurgesellschaft Heilbad
Bad Sulza mbH
Kurpark 2 | 99518 Bad Sulza
Tel. 036461 82 110
Fax 036461 82 111
info@bad-sulza.de
www.bad-sulza.info

Öffnungszeiten
Mo – Fr 10 – 17 Uhr, Sa 10 – 12 Uhr

Kranichfeld
Kultur- und Tourismusamt
Baumbachplatz 1 |
99448 Kranichfeld
Tel. 036450 4 20 21
Fax 036450 43 99 11
kranich-tour@kranichfeld.de
www.kranichfeld.de

Öffnungszeiten
Mo – Fr 10 – 13 Uhr

Blankenhain
Bürgerbüro/Tourismus
Marktstraße 4 | 99444 Blankenhain
Tel. 036459 4 40 30
Fax 036459 4 40 17
tourismus@blankenhain.de
www.blankenhain.de

Öffnungszeiten
Mo, Do 8 – 16 Uhr,
Di 8 – 12 & 13 – 18 Uhr,
Fr 8 – 12.30 Uhr
jeden 1. Sa im Monat 10 – 12 Uhr

- Anzeige -

Wo lassen Sie denn **online drucken?**

Probieren Sie mal was Neues,
probieren Sie www.**print**world.com



printworld.com

- Anzeige -

AVENIDA THERME
H·O·H·E·N·F·E·L·D·E·N

Verschenke Erholung

Gutscheine für Wellness, Sauna, Wohlbefinden.



Online oder vor Ort erhältlich.